



Monza, 13 settembre 2023

Centro parrocchiale don Angelo Cazzaniga

# Dieci anni di neVALE la pena

Le iniziative, la ricerca, l'affetto

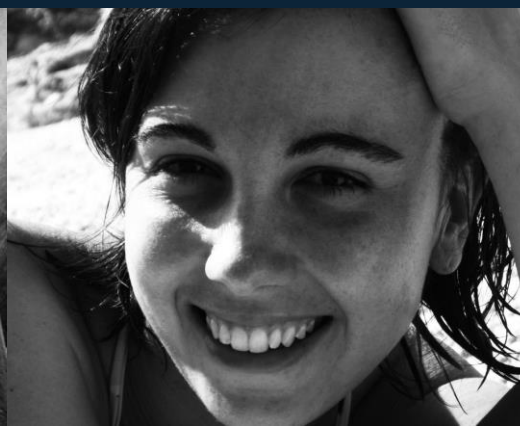



# Nasce **neVALE** la pena

corsa-camminata non competitiva in ricordo di Valeria



Più di **1000** persone tra partecipanti e volontari



**8300 euro** donati alla Fondazione IRCCS  
Istituto Nazionale Tumori di Milano, Chirurgia dei Sarcomi



**2014**

2015

2016

2017

2018

2019

2020

2021

2022

2023



# neVALE la pena diventa associazione per i sarcomi **ONLUS**

...qualche mese dopo...



Abbiamo trasformato una corsa in un **impegno associativo** su un tema così importante come quello dei sarcomi.



Abbiamo contribuito a **finanziare progetti specifici** dell'Istituto dei Tumori di Milano, *Struttura Chirurgia dei Sarcomi*, diventandone interlocutore fisso.



Abbiamo ottenuto l'**accreditamento dall'Italian Sarcoma Group** come associazione riconosciuta in questo ambito.

2014

**2015**

2016

2017

2018

2019

2020

2021

2022

2023



# Il progetto **RESAR** con l'**Istituto Nazionale dei Tumori** di Milano

2014

2015

**2016**

2017

2018

2019

2020

2021

2022

2023

Abbiamo finanziato interamente il progetto informatico **REtroperitoneal SARcoma Registry (RESAR)** e la relativa app.



Si tratta di una piattaforma digitale in grado di raccogliere i **dati clinici dei pazienti**, con le **tipologie di trattamento** e l'**esito clinico**.



Oggi è una **piattaforma internazionale** per la raccolta prospettica dei dati per i pazienti con sarcoma retroperitoneale primario, presentata ad oltre sessanta ospedali in tutto il mondo.



FONDAZIONE IRCCS  
ISTITUTO NAZIONALE  
DEI TUMORI



## Il **5x1000** a neVALElapena



Siamo inseriti nel registro ONLUS per il 5x1000.



Ogni anno, circa 200 persone ci donano il loro 5x1000.



DONA IL TUO  
**5x1000**  
È SEMPLICE!

Basta inserire il nostro codice fiscale e firmare nello spazio “**sostegno del volontariato e delle altre organizzazioni non lucrative di utilità sociale, delle associazioni di promozione sociale e delle associazioni e fondazioni riconosciute che operano nei settori di cui all’art. 10, C. 1, LETT A), DEL D.LGS. N. 460 DEL 1997**” della tua dichiarazione dei redditi

**C.F. 94058030159**

 [facebook.com/nevalelapena](https://facebook.com/nevalelapena)

[www.nevalelapena.eu](http://www.nevalelapena.eu)

2014

2015

2016

**2017**

2018

2019

2020

2021

2022

2023



## Il nostro sostegno all'Istituto Ortopedico Rizzoli di Bologna

2014

2015

2016

2017

**2018**

**2019**

2020

2021

2022

2023



Abbiamo donato un **incubatore per colture cellulari** e un **cell counter** per il progetto “Caratterizzazione molecolare dei sarcomi”, sviluppato dal Laboratorio di Oncologia Sperimentale dello IOR di Bologna.



Il progetto era incentrato sulla valutazione dell'efficacia di **nuovi agenti terapeutici** – da soli o in combinazione con le terapie convenzionali – su cellule tumorali derivate da pazienti affetti da sarcoma.



FONDAZIONE  
ISTITUTO  
ORTOPEDICO  
RIZZOLI





## Il nostro contributo alla **ESSO** *European Society of Surgical Oncology*

2014

2015

2016

2017

2018

**2019**

2020

2021

2022

2023



Abbiamo stipulato un accordo con la “**Società Europea di Chirurgia Oncologica**” (*European Society of Surgical Oncology – ESSO*).



*neVALE la pena Onlus* ha contribuito a questo progetto attraverso la copertura delle tasse di iscrizione al **programma di formazione per alcuni chirurghi internazionali** intenzionati a specializzarsi presso la chirurgia dei sarcomi dell’Istituto Nazionale dei Tumori di Milano.





## La donazione di un ecografo all'Istituto Nazionale dei Tumori di Milano

2014

2015

2016

2017

2018

2019

2020

**2021**

2022

2023



Abbiamo acquistato e donato un **ecografo, la sonda Butterfly**, alla S.S. Chirurgia dei Sarcomi di Milano (Istituto Nazionale dei Tumori).



«La sonda Butterfly è uno strumento duttile, di rapido utilizzo, che permette di ottenere immagini ecografiche già nel contesto della visita clinica, utili a orientare il medico e supportarlo nel processo decisionale e diagnostico. In particolare, **l'ecografia è la metodologia più immediata di studio delle parti molli**, sede di insorgenza più frequente per i sarcomi.»



FONDAZIONE IRCCS  
ISTITUTO NAZIONALE  
DEI TUMORI





## Il nostro sostegno all'ospedale infantile **Regina Margherita** di Torino

2014

2015

2016

2017

2018

2019

2020

2021

2022

**2023**



Si tratta della nostra prima collaborazione con un **ospedale pediatrico**.



Abbiamo dato il nostro contributo con una donazione al Laboratorio del Centro Trapianti dell'OIRM per le attività di ricerca su **nuovi farmaci da usare nel trattamento dei sarcomi ossei**.



Questo ha permesso anche l'acquisto di un **incubatore** dedicato proprio al progetto.





## Ecco qualche numero

2014

2015

2016

2017

2018

2019

2020

2021

2022

2023

10 anni  
100 mila euro



10.000 euro per il progetto *RESAR* con relativa app



14.000 euro al *Laboratorio di Oncologia Sperimentale* IOR di Bologna



6.000 euro alla *Società Europea di Chirurgia Oncologica* (ESSO)



5.000 euro per la donazione della *Sonda Butterfly*, Istituto Nazionale Tumori di Milano



15.000 euro all'*Ospedale Infantile Regina Margherita* di Torino



Circa 50.000 euro come donazioni per la ricerca al reparto di *Chirurgia dei Sarcomi dell'Istituto Nazionale Tumori di Milano*.



# Ma non ci fermiamo qui...



15 ottobre 2023



9<sup>a</sup> edizione della nostra  
**corsa-camminata**  
non competitiva  
per le vie di Monza



Passaparola!

in collaborazione con

con il patrocinio di

9<sup>a</sup> edizione  
**15.10.2023**  
CORSA-CAMMINATA non competitiva  
di 4 o 12 km per le vie di Monza  
in ricordo di Valeria Redaelli  
Partenza libera dalle 8:30 alle 10:00  
dall'Oratorio P.G. Frassati - via Frassati 2, Monza

ISCRIZIONI sul posto il giorno dell'evento  
oppure ONLINE entro le 12:00 del 14 ottobre 2023

Quota di iscrizione € 6 (non rimborsabile).  
Il ricavato sarà devoluto alla S.C. Oncologia medica Tumori  
mesenchimali de l'adulto e S.S. Chirurgia dei Sarcomi della  
Fondazione IRCCS Istituto Nazionale dei Tumori.

La manifestazione si svolgerà con qualunque condizione atmosferica.  
Disponibile il servizio guardaroba.  
Termine manifestazione ore 12:30.

Per maggiori informazioni: [www.nevalelapena.eu](http://www.nevalelapena.eu)

in collaborazione con



con il patrocinio di

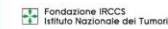

con il sostegno di



2014

2015

2016

2017

2018

2019

2020

2021

2022

**2023**



# Grazie

per averci aiutato a realizzare tutto questo  
e per continuare a sostenerci!



[www.nevalelapena.eu](http://www.nevalelapena.eu)



[info@nevalelapena.eu](mailto:info@nevalelapena.eu)



Nevalelapena



nevalelapenaonlus